نقطه N بعنوان مبنای مختصات در نظرگرفته شده است .

مختصات داده شده به ساختمان از لبه بیرونی ستون ها می باشد.

$N=\begin{vmatrix} x = 0.00 \\ y = 0.00 \end{vmatrix}$

$1=\begin{vmatrix} x = -.84 \\ y = +4.27 \end{vmatrix}$

$2=\begin{vmatrix} x = -26.92 \\ y = +20.85 \end{vmatrix}$

$3=\begin{vmatrix} x = +28.75 \\ y = +49.39 \end{vmatrix}$

$4=\begin{vmatrix} x = +1.75 \\ y = +66.03 \end{vmatrix}$

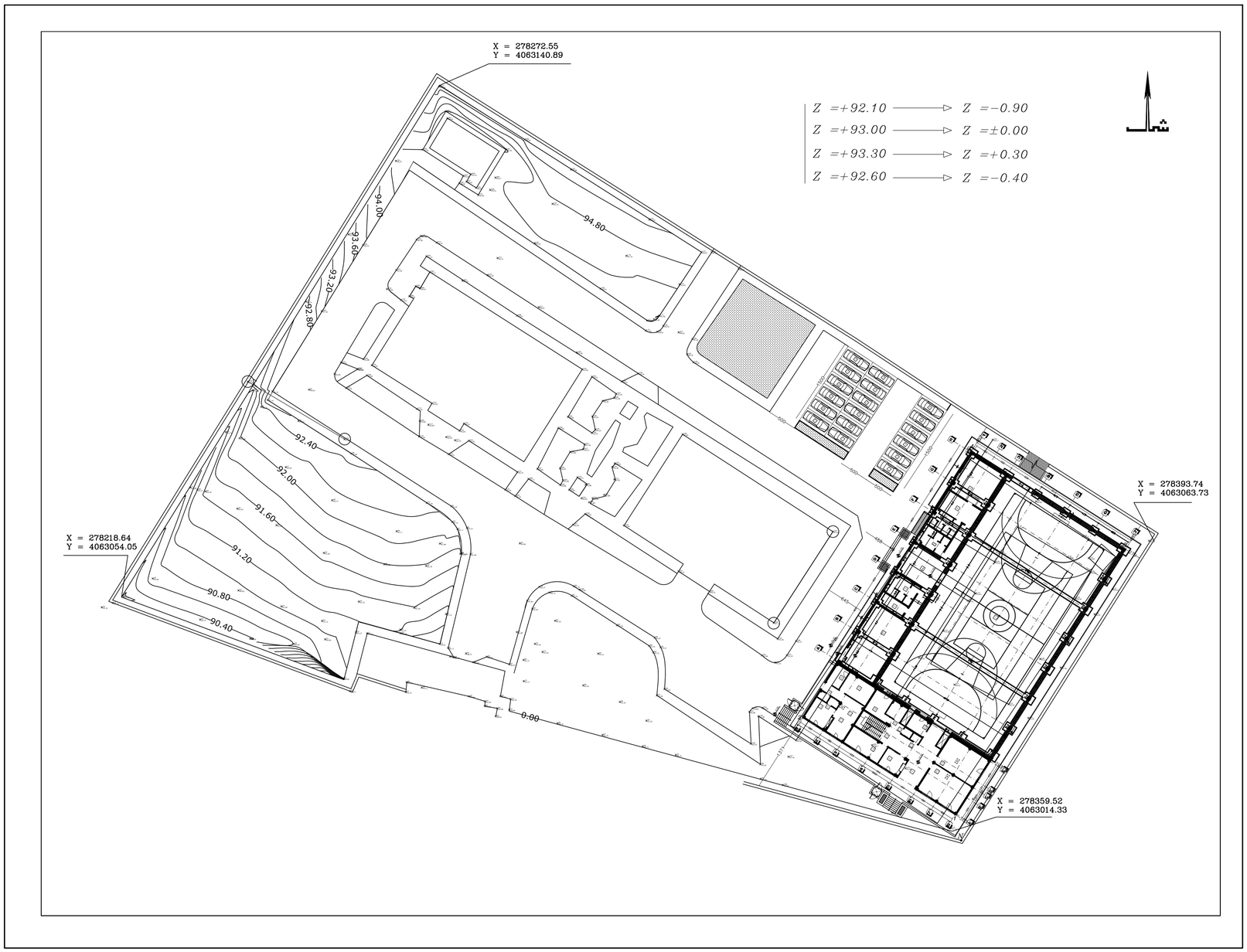

سایت پلان

Sc. 1/400

پیمانکار موظف است قبل از اجرا کلیه نقشه های اجرائی را بررسی و در صورت عدم تطابق نقشه با جزئیات و وضع موجود به کارفرما اعلام نماید.

مهندسین مشاور بهین طراح

Behin Tarrah

Consulting Architects
Planners & Engineers

لیست نقشه های معماری

شماره‌نقشه	شرح نقشه
A-101	توضیحات عمومی و لیست نقشه ها
A-102	سایت پلان
A-103	پلان مبلمان همکف
A-104	پلان مبلمان طبقه اول
A-105	پلان اندازه گذاری همکف
A-106	پلان اندازه گذاری طبقه اول
A-107	پلان کف سازی همکف
A-108	پلان کف سازی طبقه اول
A-109	پلان سقف کاذب همکف
A-110	پلان تیپ بندی درب و پنجره همکف
A-111	پلان تیپ بندی درب و پنجره طبقه اول
A-112	پلان نعل درگاهی طبقه همکف
A-113	پلان نعل درگاهی طبقه اول
A-114	پلان شیب بندی بام
A-115	نمای جنوبی - نمای شمالی
A-116	نمای شرقی - نمای غربی
A-117	برش A-A برش B-B
A-118	برش C-C
A-119	بزرگنمایی
A-120	تیپ بندی درب و پنجره
A-121 A-125	جزئیات اجرایی
A-126	جدول نازک کاری

شرح: | DESCRIPTION | DATE: تاریخ: | SIGN. امضاء: | REV.

ISSUED AT: صادره: | CHECKED BY: کنترل:

برای اجرا FOR CONSTRUCTION ☑ | برای تصویب FOR ACCEPTANCE ☐ | برای اظهارنظر FOR COMMENTS ☐

PROJ. NO. کد پروژه:

ORDER BY: کارفرما :اداره کل آموزش فنی و حرفه ای استان زنجان

ARCHITECT

PROJECT. عنوان پروژه :سالن آزمون چند منظوره مرکز آموزش فنی و حرفه ای خواهران الزهرا (س)

عنوان نقشه : سایت پلان

SUBJECT. طرح : همکف | نقشه برداز : ـــــــ | ترسیم : الفبه معماری | کنترل : الفبه معماری

DATE: تاریخ: چهار ۹۲

FIELD: رشته معماری

UNIT: مقیاس: 1:400

DRAWN: CHECK: APPR.

DESIG. NO. شماره نقشه : A-102